

# Nuevo reglamento de Premio por Logro Deportivo

(DS N° 26 / 2023)



## ¿De que trata el Premio por Logros?

Es un reconocimiento económico al desempeño de las y los deportistas que se encuentran federados, y que hayan obtenido un logro de aquellos estipulados en la Resolución Complementaria del Decreto Supremo N°26 del año 2023 del Ministerio del Deporte.

**Este nuevo reglamento aplica para los logros obtenidos a partir del 18 de octubre de 2023.**



## Los cambios más relevantes respecto al reglamento anterior son:

- Deportista es quien postula con su clave única a través de plataforma y en un **plazo máximo de 60 días desde el logro**. Previamente debe completar la [Ficha Única de Deportistas](#).
- Se reconoce a los Guías Paralímpicos, otorgándoles un incentivo económico de un 50% del monto del premio que corresponde al o la deportista que obtuvo el logro.
- Se incorporan nuevos logros para la categoría Absoluta o Todo Competidor y se integran logros para la categoría Juvenil en pruebas convocadas y premiadas en el programa de los mega eventos del ciclo olímpico y paralímpico, los que se encuentran establecidos en la Resolución Complementaria N°632 del 2023, del Ministerio del Deporte.
- Los aspectos técnico-deportivos tales como logros, eventos, requisitos generales y específicos que deben cumplir los logros, y los montos de cada premio se encuentran en la Resolución Complementaria N°632 del 2023, mientras que el cuerpo normativo se rige por el Decreto Supremo N°26 del 2023 del Ministerio del Deporte.



## ¿Existen requisitos para postular?

- El o la deportista debe contar con nacionalidad chilena o extranjero habilitado para representar a Chile, según la federación internacional respectiva.
- Haber obtenido alguno de los logros señalados en la Resolución Complementaria vigente.
- Ser deportista federado/a.
- Tener completada la Ficha Única de Deportistas.



## ¿Cómo se postula al Premio por Logro?

Una vez que un o una deportista obtenga un logro de los que se indican en la Resolución Complementaria debe completar su Ficha Única de Deportistas en el siguiente link <https://www.proyectosdeportivos.cl/fud/>

Posteriormente, deberá ingresar a la plataforma de Premio por Logros [www.ind.cl/proddar](http://www.ind.cl/proddar) con su clave única, con la siguiente documentación:

- Resultados oficiales que acrediten el logro.
- Copia digitalizada de su cédula de identidad por ambos lados o pasaporte.
- Identidad y datos de contacto de la persona que actúa como guía paralímpico, cuando ello corresponda.

**El plazo de postulación es de 60 días corridos desde la fecha de obtención del logro, luego de ese plazo se pierde el derecho de optar al beneficio.**



# Logros y premios correspondientes

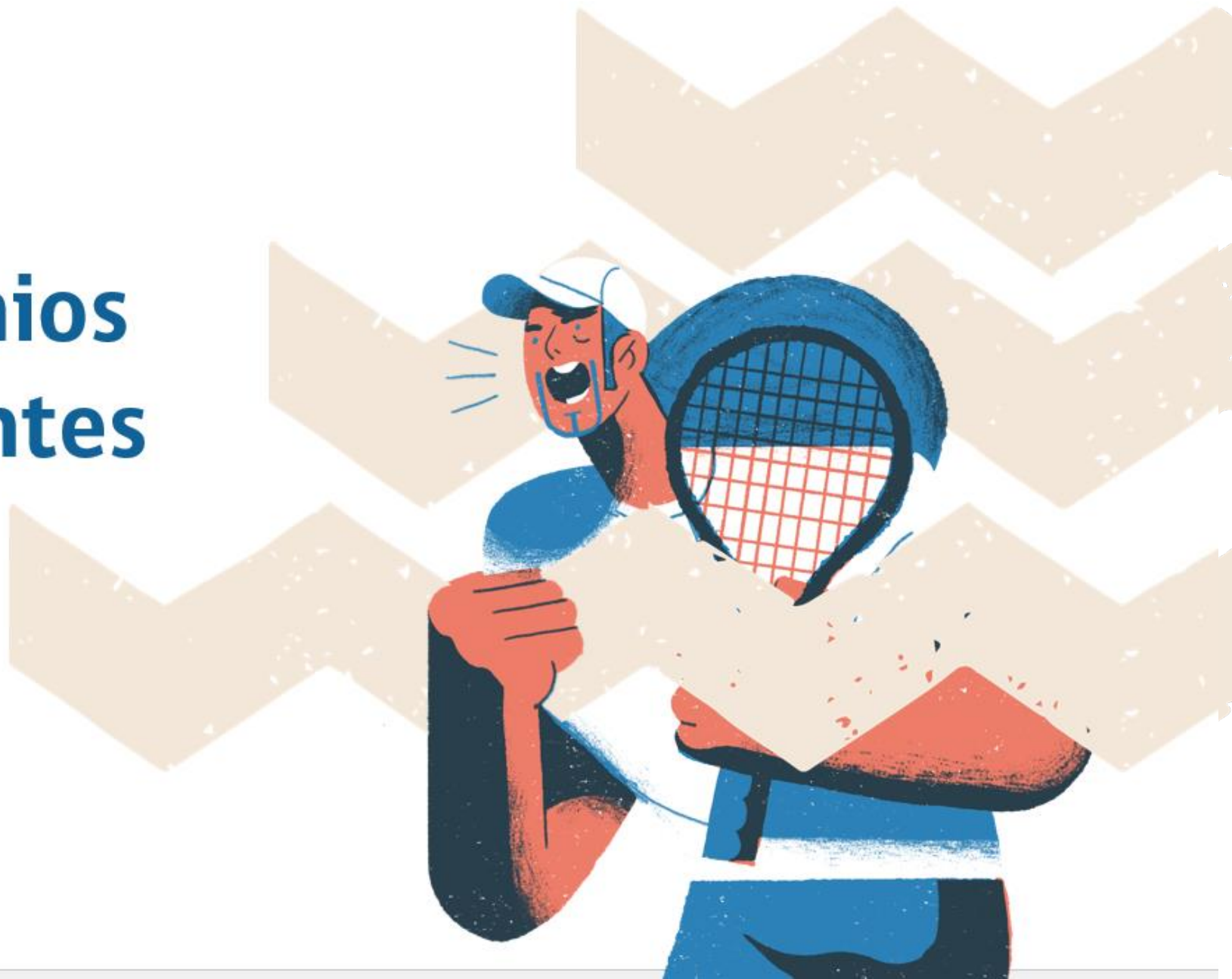

- Logros en Pruebas convocadas y premiadas en megaeventos del ciclo Olímpico y Paralímpico vigente.
- Logros en Pruebas No convocadas y premiadas en megaeventos del ciclo olímpico y paralímpico vigente, de modalidades convocadas.
- Logros de modalidades deportivas no integradas en megaeventos del ciclo olímpico y paralímpico vigente.



# Logros en Pruebas convocadas y premiadas en Juegos Olímpicos y Paralímpicos, Juegos Panamericanos y Parapanamericanos, y/o Juegos Suramericanos y Parasuramericanos.

| CATEGORIA ABSOLUTA O TODO COMPETIDOR  |              |            |           |
|---|--------------|------------|-----------|
| LOGROS EN PRUEBAS CONVOCADAS Y PREMIADAS EN MEGAEVENTOS EL CICLO OLÍMPICO Y PARALÍMPICO |              | MONTOS     |           |
|   |              | UTM        |           |
|   |              | Individual | Colectivo |
| Juegos Olímpicos y Paralímpicos   | ORO          | 800        | 1600      |
|   | PLATA        | 600        | 1200      |
|   | BRONCE       | 400        | 800       |
|   | DIPLOMA      | 50         | 100       |
| Campeonato Mundial  | ORO          | 250        | 500       |
|   | PLATA        | 200        | 400       |
|   | BRONCE       | 150        | 300       |
| Juegos Mundiales (World Games)  | ORO          | 150        | 300       |
|   | PLATA        | 100        | 200       |
|   | BRONCE       | 50         | 100       |
| Juegos Panamericanos y Parapanamericanos  | ORO          | 200        | 400       |
|   | PLATA        | 150        | 300       |
|   | BRONCE       | 100        | 200       |
| Panamericano Específico   | ORO          | 150        | 300       |
|   | PLATA        | 100        | 200       |
|   | BRONCE       | 50         | 100       |
| Juegos Suramericanos y Parasuramericanos  | ORO          | 100        | 200       |
| Sudamericano Específico   | ORO          | 50         | 100       |
| RECORDS   | MUNDIAL      | 30         | N/A       |
|   | PANAMERICANO | 20         | N/A       |
|   | SUDAMERICANO | 10         | N/A       |
|   | NACIONAL     | 5          | N/A       |



| CATEGORIA JUVENIL   |         |            |           |
|---|---------|------------|-----------|
| LOGROS EN PRUEBAS CONVOCADAS Y PREMIADAS EN MEGAEVENTOS EL CICLO OLÍMPICO Y PARALÍMPICO |         | MONTOS     |           |
|   |         | UTM        |           |
|   |         | Individual | Colectivo |
| Juegos Olímpicos de la Juventud (YOG)   | ORO     | 200        | 400       |
|   | PLATA   | 150        | 300       |
|   | BRONCE  | 100        | 200       |
| Campeonato Mundial  | ORO     | 100        | 200       |
|   | PLATA   | 80         | 160       |
|   | BRONCE  | 50         | 100       |
| Juegos Panamericanos Junior y Juegos Parapanamericanos Juveniles                        | ORO     | 30         | 60        |
|   | PLATA   | 20         | 40        |
|   | BRONCE  | 10         | 20        |
| Juegos Suramericanos y Juegos Parasuramericanos de la Juventud                          | ORO     | 15         | 30        |
| RECORDS   | MUNDIAL | 15         | N/A       |

En el caso de logros deportivos obtenidos en modalidades individuales con participación por equipos y aquellos obtenidos en modalidades colectivas, el monto del premio se dividirá en partes iguales entre cada uno de los deportistas que integren el grupo o equipo de deportistas.



**Requisitos Específicos que deben cumplir los logros en Pruebas convocadas y premiadas en Juegos Olímpicos y Paralímpicos, Juegos Panamericanos y Parapanamericanos, y/o Juegos Suramericanos y Parasuramericanos.**

## Modalidades Paralímpicas

| EVENTO                              | REQUISITO   |
|-------------------------------------|---|
| Juegos Paralímpicos                 | Sin requisitos específicos.<br>Logro Diploma Paralímpico debe cumplir con los requisitos generales del artículo 14. |
| Juegos Parapanamericanos            | Sin requisitos específicos  |
| Juegos Parasuramericanos            | Sin requisitos específicos  |
| Campeonatos Mundiales               | Mínimo 5 países participantes en la prueba.   |
| Campeonato Panamericano Específico  | Mínimo 3 países de América y 5 deportistas participantes en la prueba.  |
| Campeonato Sudamericano Específico  | Mínimo 2 países y 3 deportistas participantes de Sudamérica en la prueba.   |
| Juegos Parapanamericanos Juveniles. | Sin requisitos específicos  |

## Modalidades Convencionales

| EVENTO                              | REQUISITO   |
|-------------------------------------|---|
| Juegos Olímpicos                    | Sin requisitos específicos<br>Logro Diploma Olímpico debe cumplir con los requisitos generales del artículo 14.   |
| Juegos Panamericanos                | Sin requisitos específicos.   |
| Juegos Sudamericanos                | Sin requisitos específicos. No se consideran los Juegos Suramericanos de Playa.   |
| Juegos Mundiales (World Games)      | Sólo en pruebas convocadas y premiadas en los megaeventos del Ciclo Olímpico vigente.   |
| Campeonatos Mundiales               | Mínimo 8 países participantes en la prueba.   |
| Campeonato Panamericano Específico  | Mínimo 5 países de América participantes en la prueba.<br>En el evento deben haber países participantes de América del Norte o Central, y Sur.                    |
| Campeonato Sudamericano Específico  | Mínimo 4 países de Sudamérica participantes en la prueba.<br>En modalidades de invierno mínimo 2 países de Sudamérica y 4 deportistas participantes en la prueba. |
| Juegos Olímpicos de la Juventud     | Sin requisitos específicos  |
| Juegos Panamericanos Junior         | Sin requisitos específicos  |
| Juegos Suramericanos de la Juventud | Sin requisitos específicos  |



## Logros en Pruebas No convocadas y premiadas en Juegos Olímpicos y Paralímpicos, Juegos Panamericanos y Parapanamericanos, y/o Juegos Suramericanos y Parasuramericanos, de modalidades convocadas.

| CATEGORIA ABSOLUTA O TODO COMPETIDOR  |              |            |           |
|---|--------------|------------|-----------|
| LOGROS EN PRUEBAS NO CONVOCADAS Y PREMIADAS EN MEGAEVENTOS EL CICLO OLÍMPICO Y PARALÍMPICO, DE MODALIDADES CONVOCADAS |              | MONTOS     |           |
|   |              | UTM        |           |
|   |              | Individual | Colectivo |
| Campeonato Mundial  | ORO          | 200        | 400       |
|   | PLATA        | 150        | 300       |
|   | BRONCE       | 100        | 200       |
| Panamericano Específico   | ORO          | 120        | 240       |
|   | PLATA        | 80         | 160       |
|   | BRONCE       | 30         | 60        |
| Sudamericano Específico   | ORO          | 25         | 50        |
| Juegos Mundiales (World Games)  | ORO          | 100        | 200       |
|   | PLATA        | 50         | 100       |
| RECORD  | MUNDIAL      | 20         | N/A       |
|   | PANAMERICANO | 10         | N/A       |



En el caso de logros deportivos obtenidos en modalidades individuales con participación por equipos y aquellos obtenidos en modalidades colectivas, el monto del premio se dividirá en partes iguales entre cada uno de los deportistas que integren el grupo o equipo de deportistas.

**Requisitos Específicos que deben cumplir los logros en Pruebas No convocadas y premiadas en Juegos Olímpicos y Paralímpicos, Juegos Panamericanos y Parapanamericanos, y/o Juegos Suramericanos y Parasuramericanos, de modalidades convocadas.**

| EVENTO                                    | REQUISITO  |
|---|--|
| <b>Juegos Mundiales (World Games)</b>     | Solo se consideran logros de modalidades deportivas convocadas y premiadas en los megaeventos del Ciclo Olímpico y Paralímpico Vigente.  |
| <b>Campeonatos Mundiales</b>              | Mínimo 8 países participantes en la prueba en deporte convencional y 4 países participantes en la prueba en deporte paralímpico.   |
| <b>Campeonato Panamericano Específico</b> | En deporte convencional, mínimo 4 países de América participantes en la prueba. En el evento debe haber países participantes de América del Norte o Central y Sur.<br>En deporte paralímpico, mínimo 3 países y 5 deportistas participantes de América en la prueba. |
| <b>Campeonato Sudamericano Específico</b> | Mínimo 3 países de Sudamérica participantes en la prueba en deporte convencional.<br>Mínimo 2 países y 3 deportistas participantes de Sudamérica en la prueba, en deporte paralímpico.   |

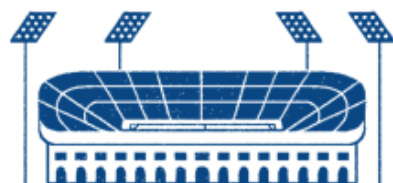

## Logros de modalidades deportivas no integradas en megaeventos del ciclo olímpico y paralímpico vigente.

| CATEGORIA ABSOLUTA O TODO COMPETIDOR  |              |            |           |
|---|--------------|------------|-----------|
| LOGROS EN MODALIDADES NO INTEGRADAS EN MEGAEVENTOS DEL CICLO OLÍMPICO Y PARALÍMPICO |              | MONTOS     |           |
|   |              | UTM        |           |
|   |              | Individual | Colectivo |
| Campeonato Mundial  | ORO          | 150        | 300       |
|   | PLATA        | 100        | 200       |
|   | BRONCE       | 50         | 100       |
| Panamericano Específico   | ORO          | 60         | 120       |
|   | PLATA        | 40         | 80        |
|   | BRONCE       | 20         | 40        |
| RECORD  | MUNDIAL      | 20         | N/A       |
|   | PANAMERICANO | 10         | N/A       |



En el caso de logros deportivos obtenidos en modalidades individuales con participación por equipos y aquellos obtenidos en modalidades colectivas, el monto del premio se dividirá en partes iguales entre cada uno de los deportistas que integren el grupo o equipo de deportistas.

**Requisitos Específicos que deben cumplir los logros de modalidades deportivas no integradas en megaeventos del ciclo olímpico y paralímpico vigente.**

| EVENTO                                    | REQUISITO  |
|---|--|
| <b>Campeonatos Mundiales</b>              | Mínimo 8 países participantes en la prueba en deporte convencional y 5 países participantes en la prueba en deporte adaptado para personas con discapacidad.   |
| <b>Campeonato Panamericano Específico</b> | Mínimo 4 países de América participantes en la prueba.<br>Mínimo 3 países y 5 deportistas participantes de América en la prueba, en deporte adaptado para personas con discapacidad.<br>En el evento debe haber países participantes de América del Norte o Central y Sur. |



# Récords

La fecha de obtención de un récord se oficializará al publicarse éste a través de los canales oficiales de la federación nacional o internacional respectiva.

Se premiará el mejor récord obtenido durante el periodo de recuento de los logros deportivos, por lo que no se aplicará a los récords el plazo de postulación de sesenta (60) días corridos, pudiendo ser postulados los récords al final de cada temporada deportiva. (Hasta el 31 diciembre)



# Récords

En el caso de que un deportista obtenga un récord que implique la obtención simultánea de más de un récord, se pagará sólo el premio correspondiente al récord de más alta jerarquía.

La evaluación de las postulaciones de Récords, para la entrega de este premio, será realizada al finalizar el periodo de recuento de logros.



# Guías paralímpicos

El nuevo reglamento reconoce la figura **del deportista que cumple la función de guía paralímpico**, en virtud de su rol en la obtención de logros deportivos.

Se le entregará al Guía postulado por el deportista el **50%** de lo correspondiente al Para atleta postulante.

No se considerarán en este incentivo económico exclusivo de los guías paralímpicos, a aquellas personas que cumplen la función de asistentes de vida y que colaboran con los deportistas paralímpicos asistiéndolos para su participación en competencia

| MODALIDAD DEPORTIVA | PRUEBAS Y CLASES                 |                                   |
|---------------------|----------------------------------|-----------------------------------|
|                     | VARONES                          | DAMAS                             |
| PARA ATLETISMO      | 100m T11, T12                    | 100m T11, T12                     |
|                     | 400m T11, T12                    | 200m T11, T12                     |
|                     | 1500m T11, T12                   | 400m T11, T12                     |
|                     | 5000m T11, T12                   | 1500m T11, T12                    |
| PARA CICLISMO       |                                  |                                   |
| PISTA               | Kilómetro Contrarreloj (Tandem)  | Kilómetro Contrarreloj B (Tandem) |
|                     | Persecución B (Tandem)           | Persecución B (Tandem)            |
|                     | Velocidad (Sprint) en Tándem (B) | Velocidad (Sprint) en Tándem (B)  |
| RUTA                | Carrera Gran Fondo (Tandem)      | Carrera Gran Fondo (Tandem)       |
|                     | Contrarreloj B (Tandem)          | Contrarreloj B (Tandem)           |
| PARA ESQUI ALPONO   |                                  |                                   |
| PARA ESQUI ALPONO   | Downhill VI                      | Downhill VI                       |
|                     | Slalom Gigante VI                | Slalom Gigante VI                 |
|                     | Super Combinado VI               | Super Combinado VI                |
|                     | Super Gigante VI                 | Super Gigante VI                  |
|                     | Slalom VI                        | Slalom VI                         |
| FUTBOL PARA CIEGOS  | 5x5 (llamador)                   |                                   |
| TRIATLON            | VISUAL                           | VISUAL                            |



# Dónde y cómo postular



# Dónde

1. Ficha Única de Deportistas:  
[www.proyectosdeportivos.cl/fud/](http://www.proyectosdeportivos.cl/fud/)
2. Plataforma Premio por Logros:  
[www.ind.cl/proddar](http://www.ind.cl/proddar)

# Cómo

Una vez completada la Ficha Única de Deportistas ingresas a la plataforma de premio por logros con los requisitos necesarios.

1. Ve a la sección "Postulación premio por logros"
2. Ingresa una nueva postulación en el botón verde
3. Cuando se despliegue la ficha llena los datos que te solicita (Puedes guardar para completar después)
4. Lee y acepta la declaración jurada y así finalizará tu postulación

**1** Postulación Premio por Logros

**2** Ingresar Postulación

| #         | Federación                                | Competencia          | Logro            | Prueba           | Fecha Logro | Estado                   | Acciones |
|-----------|---|----------------------|------------------|------------------|-------------|--------------------------|----------|
|           | ATLÉTICA - (Federación Atlética de Chile) | JUEGOS PANAMERICANOS | ORO - Individual | Decatón          | 30-10-2023  | En Evaluación Federación | Q        |
|           | ATLÉTICA - (Federación Atlética de Chile) | JUEGOS PANAMERICANOS | ORO - Individual | 400 mts planos   | 27-10-2023  | En Evaluación Federación | Q        |
| 000000006 | ATLÉTICA - (Federación Atlética de Chile) | CAMPEONATO NACIONAL  | ORO - Individual | Lanzamiento Bala | 30-10-2023  | En Evaluación Federación | Q        |
| 000000005 | ATLÉTICA - (Federación Atlética de Chile) | CAMPEONATO NACIONAL  | ORO - Individual | Lanzamiento Bala | 30-10-2023  | En Evaluación Federación | Q        |

Mostrando registros del 1 al 4 de un total de 4 registros

Primer 1 Último

**3** Postulación Convencional

Precedentes Logro

Periodo: Seleccione Periodo

Categoría: Seleccione Categoría

Competencia: Seleccione Competencia

Modalidad: Seleccione Modalidad

Especialidad: Seleccione Especialidad

Fecha Logro: Fecha mínima de logro 18-10-2023

Género: Seleccione Genero

66269-1

MATÍAS ARAVA ZUÑIGA

(Permitido: .pdf, .jpg, .png - Tamaño Máximo por Archivo: 2.6 MB)

Buscar Archivo

Buscar Archivo

Guardar Postular Cerrar

**4** Declaración Jurada

Postulación al Premio por la Obtención de Logros Deportivos

DECLARACIÓN JURADA

Por el presente instrumento, declaro bajo juramento, que me comprometo a:

a) Respetar íntegramente la normativa nacional e internacional contra el dopaje, y no utilizar, fomentar, inducir o facilitar el uso de sustancias o métodos prohibidos en el deporte. En el caso de ser notificado de un resultado analítico adverso, así como de cualquier acto jurisdiccional que emane de los órganos de disciplina deportiva, nacional o internacional, como también, de los órganos de jurisdicción ordinaria, tendré el deber de informar a la autoridad competente.

Postulación realizada exitosamente

OK

Aceptar Cerrar





# CONTACTO UNIDAD DE APOYO INTEGRAL A DEPORTISTAS

 +56971396006

PRODDAR: [proddar@ind.cl](mailto:proddar@ind.cl)

PREMIO POR LOGRO:  
[premioporlogro@ind.cl](mailto:premioporlogro@ind.cl)

SEGURO:  
[seguro.accidentes@ind.cl](mailto:seguro.accidentes@ind.cl)

Otras consultas:  
[felisa.escobar@ind.cl](mailto:felisa.escobar@ind.cl)